

शिक्षण विभाग (प्राथमिक), जिल्हा परिषद पालघर

Email Id : ssazppalghar@gmail.com

edu.palghar@gmail.com

नमुना दोन

ई-मेल :- Edu.palghar@gmail.com

फॅक्स :-

जावक क्र. :- जा.क्र/पाजिप/शिक्षण/प्राथ/वशी/३४९/२०२२
शिक्षण विभाग प्राथमिक जिल्हा परिषद पालघर
दिनांक:- २२/०६/२०२२

जिल्हा शिक्षणाधिकारी यांचे कार्यालय:- शिक्षण विभाग (प्राथ.) जिल्हा परिषद, पालघर
(जिल्हा/राज्य यांचे नाव:-) जिल्हा पालघर (महाराष्ट्र)

अध्यक्ष /व्यवस्थापक - चिन्मय विद्यालय तारापुर, ता. जि. पालघर

विषय :- बालकांचा मोफत व सक्तीचा शिक्षणाचा हक्क अधिनियम, २००९ यांच्या कलम १८ च्या प्रयोजनार्थ, बालकांना मोफत व सक्तीचा शिक्षणाचा हक्क नियम, २०११ यांच्या नियम ११, पोट नियम (४) अन्वये शाळांना मान्यता प्रमाणपत्र देण्याबाबत...

आपल्या दि. २३/०३/२०२२ रोजीच्या अर्जाच्या संदर्भात आणि त्यानंतर यासंदर्भात शाळेशी केलेला पत्रव्यवहार / शाळेची केलेली तपासणी या आधारे.

मी शिक्षणाधिकारी (प्राथ.) दिनांक ०१/०४/२०२१ पासून दिनांक ३१/०३/२०२४ पर्यंत तीन वर्षांच्या कालावधीसाठी इ. १ली ते इ. ८ वी इंग्रजी माध्यम, चिन्मय विद्यालय तारापुर, ता. जि. पालघर या शाळेस तात्पुरती मान्यता देत आहे.

वरील मान्यता ही खालील शर्तीच्या पूर्ततेच्या अधीन आहे :-

- मान्यतेचा कालावधी वाढवून मिळणार नाही आणि इयत्ता आठवीनंतर मान्यता किंवा संलग्नता देण्यास कोणत्याही परिस्थितीत कोणतेही बंधन नसेल.
 - बालकांना मोफत व सक्तीच्या शिक्षणाचा अधिनियम, २००९ (जोडपत्र एक) आणि महाराष्ट्र बालकांना मोफत व सक्तीच्या शिक्षणाचा हक्क नियम, २०११ (जोडपत्र दोन) मधील तरतुदीचे, शाळा पालन करील.
 - शाळा नजीकच्या दुर्बल घटकातील आणि वंचित गटातील बालकांना, पहिल्या इयत्तेत, त्या इयत्तेतील विद्यार्थी संख्येच्या किमान २५% मर्यादेपर्यंत प्रवेश देईल आणि प्राथमिक शिक्षण पूर्ण होईपर्यंत त्यांना मोफत व सक्तीचे शिक्षण देईल परंतु आणखी असे की, पूर्व प्राथमिक इयत्तांच्या बाबतीतदेखील या प्रमाणकाचे अनुपालन करण्यात येईल.
 - परिच्छेद ३ निर्दिष्ट केलेल्या बालकांकरिता शाळेला अधिनियमाच्या कलम १२(२) नुसार प्रतिपूर्ती मिळेल, अशी परिपूर्ती मिळण्यासाठी शाळेला स्वतंत्र बँक खाते देण्यात येईल.
 - संस्था/शाळा कोणतीही कॅपिटेशन फी वसूल करणार नाही आणि कोणत्याही छाननी पध्दतीसाठी बालकांस किंवा त्यांच्या किंवा तिच्या मात्या-पित्यास किंवा पालकास भाग पाडणार नाही.
 - कोणत्याही बालकास वयाच्या पुराव्याच्या अभावी., धर्म, जात किंवा वंश, जन्मठिकाण किंवा यांपैकी कोणत्याही कारणास्तव, शाळेमध्ये प्रवेश नाकारण्यात येणार नाही.
 - शाळा समुचित प्राधिकरणाने निर्धारित केलेल्या अभ्यासक्रमाच्या आधारे तयार केलेल्या पाठ्यक्रमाचे पालन करील.
 - शाळा, अधिनियमाच्या कलम १९ मध्ये विहित केल्याप्रमाणे शाळेत उपलब्ध असलेल्या सुविधांच्या तुलनेत विद्यार्थ्यांना प्रवेश देईल.
 - शाळा अधिनियमाच्या कलम १९ मध्ये विनिर्दिष्ट केलेल्या मानकांचे व प्रमाणकांचे पालन करील.
- मागील तपासणी वेळेत शाळेत उपलब्ध असलेल्या सुविधा खालीलप्रमाणे होत्या:-
- शाळेच्या परिसराचे क्षेत्रफळ :- ७००० चौ.मी
 - एकुण बांधकाम क्षेत्र :- ४००० चौ.मी

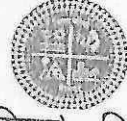

शिक्षण विभाग (प्राथमिक), जिल्हा परिषद पालघर

Email Id : ssazppalghar@gmail.com

edu.palghar@gmail.com

- खेळाच्या मैदानाचे क्षेत्रफळ :- ३००० चौ.मी
- वर्गखोल्यांची संख्या :- ३०
- कार्यालय-नि-भांडार-नि-मुख्याध्यापकाची खोली :- ०४
- मुलांसाठी व मुलींसाठी स्वतंत्र प्रसाधनगृहे-जेथे वापरण्यासाठी व प्रसाधनगृहे स्वच्छ आणि आरोग्यदायी स्थितीत ठेवण्यासाठी पुरेसे पाणी असेल. :- मुलांसाठी :- १०
मुलींसाठी :- १०
- पिण्याच्या पाण्याची सुविधा:- नळ
- दुपारचे जेवण शिजविण्यासाठी स्वयंपाकघर :- -
- अध्यापन अध्ययन साहित्य/ खेळ व क्रीडाविषयक सामग्री/ ग्रंथालय यांची उपलब्धता :- आहे.
- वाचन साहित्य विनासायास उपलब्ध:- आहे.
- मान्यता नसलेले वर्ग किंवा तुकड्या, शाळेच्या नावाने शाळेच्या परिसरात किंवा इतरत्र, चालविता येणार नाहीत.
- शाळेची इमारत किंवा इतर बांधकाम किंवा क्रिडांगण हे केवळ शिक्षणाच्या व कौशल्य विकासाच्या प्रयोजनार्थ वापरण्यात येतील.
- शाळा, सोसायटी नोंदणी अधिनियम, १८६० (१८६० चा २१) किंवा मुंबई सार्वजनिक विश्वस्त व्यवस्था अधिनियम, १९५० अन्वये नोंदणी झालेल्या संस्थेमार्फत चालविण्यात येत आहे.
- शाळा कोणत्याही व्यक्तीच्या, गटाच्या किंवा व्यक्तीसंघाच्या किंवा इतर कोणत्याही व्यक्तीच्या फायद्याकरिता किंवा कोणताही नफा मिळविण्यासाठी चालविण्यात येत नाही.
- शाळेचे लेखे सनदी लेखापालाकडून लेखापरिक्षित व प्रमाणित करून घ्यावेत आणि नियमानुसार योग्य लेखा विवरणपत्रे तयार करावीत. प्रत्येक लेखा विवरणपत्राची एक प्रत दरवर्षी जिल्हा शिक्षणाधिका-यांकडे पाठवण्यात यावी.
- तुमच्या शाळेला मिळालेल्या संकेतांक PALGHAR/ PALGHAR/ENG/SF/७०/२०२२ असा आहे, ह्या या कार्यालयाशी कोणताही पत्रव्यवहार करताना कृपया तो नमूद करावा, याची नोंद घ्यावी.
- शिक्षण संचालक/जिल्हा शिक्षणाधिकारी वेळोवेळी मागणी करतील असे अहवाल व माहिती शाळेने सादर करावी किंवा शाळेच्या मान्यतेच्या शर्तीची निरंतर पूर्तता करण्यासाठी किंवा शाळेच्या कामकाजातील त्रुटी दूर करण्यासाठी शासन किंवा स्थानिक प्राधिकरण देईल अशा सूचनांचे पालन करावे.
- संस्थेच्या नोंदणीचे कोणतेही असल्यास नूतनीकरण केल्याची सुनिश्चिती करावी.
- जोडपत्र "तीन" नुसार इतर शर्ती यासोबत जोडल्या आहेत.
- आपल्या शाळेस दिलेली पुनर्मान्यता ही आपण सादर केलेल्या प्रस्तावाच्या अधीन राहून देण्यात येत आहे. प्रस्तावात सादर केलेली कागदपत्रे खोटी आढळून आल्यास आपणास दिलेली पुनर्मान्यता रद्द करण्यात येईल व आपणा विरुद्ध चुकीची माहिती दिल्याबद्दल फौजदारी स्वरूपाचा गुन्हा दाखल करण्यात येईल.

(संगीता भागवत)

शिक्षणाधिकारी (प्राथ.)
जिल्हा परिषद पालघर